

Gutachten

Betreff: Haftpflichtschaden

Nummer: 20012001

Datum: 01.05.2015

Amtl. Kennzeichen: M-HI 808

Hersteller: BMW

Modell: Z4 1.8



Obinger & Partner · Leopoldstraße 305 · 80135 München

**Frau
Claudia Sommer
Dachauer Str. 105
80105 München**

Rechnung-Nr.: **20012001**
Datum: **01.05.2015**

Unsere Steuernummer
XYZ0815

Rechnung

Haftpflichtschaden

Auftrag vom
Auftrag durch
Fahrzeug

**01.05.2015
Anspruchsteller
BMW
Z4 1.8**

Amtl. Kennzeichen
Fz-Ident-Nr.
Anspruchsteller

**M-HI 808
VSX000093M4138453
Sommer Lydia, 80135 München**

Versicherung / V-Nr.
Amtl. Kennzeichen (VN)

**Winterthur Versicherung / VEX/3472384728-CI
DAH-LI 780**

Wir danken für Ihren Auftrag zur Gutachtenerstellung und erlauben uns hiermit in Rechnung zu stellen:

Position		Betrag	Summe
Gutachten - Grundhonorar		225,00	225,00
Anteilige Fahrtkosten	30,00 Km	0,45	13,50
Fotokosten / Lichtbilder	2,00 Stck	2,25	4,50
Schreibgebühren / Bürokosten		17,50	17,50
Porto / Telefon / EDV		7,50	7,50
Kalkulation-Kosten (Datenbank)		12,50	12,50
Fremdkosten		25,00	25,00

Gesamtbetrag ohne MwSt.
16,00% MwSt.

EUR 305,50
EUR 48,88

Gesamtbetrag inkl. MwSt.

EUR 354,38

Zahlbar unter Angabe
der Rechnungsnummer bis: **15.05.2015**

EU-Bankverbindung: (IBAN) - DE 27 4568 2380 458 38 / (BIC) - BIC1234DI78





Gutachten

20012001 - 01.05.2015

Haftpflichtschaden



BMW

Z4 1.8

M-HI 808

VSX000093M4138453





Gutachten

Nr.: 20012001 vom: 01.05.2015

M-HI 808

Inhalt

Deckblatt	1
Kostenübersicht	1
Fahrzeug / Technische Daten	2
I. Auftrag	3
II. Zustandsbeschreibung	3
III. Fahrfähig	3
IV. Zustand des Fahrzeuges bei Besichtigung	3
V. Anstoss-/Schadenbereich	3
VI. Technische Daten	3
VII. Schadenhergang	4
VIII. Schadenumfang und Schadenbeschreibung	4
IX. Anmerkung	5
Reparaturkalkulation	6
X. Reparaturkosten	11
XI. Bemerkung	11
XII. Beurteilung	11
XIII. Reparaturdauer	11
XIV. Wiederbeschaffungswert	11
XV. Wertminderung	12
XVI. Nutzungsentschädigung	12
XVII. Gutachtenfertigstellung	12
Fotodokumentation (4 Fotos)	





Obinger & Partner · Leopoldstraße 305 · 80135 München

**Frau
Claudia Sommer
Dachauer Str. 105
80105 München**

Gutachten

Nr.:	20012001
Datum:	01.05.2015
Seiten:	12
Fotos:	04

Haftpflichtschaden

Versicherung

Winterthur Versicherung
Servicezentrum Süd
Leopoldstr. 204
80789 München
VEX/3472384728-CI
DAH-LI 780

Versicherungsnummer
Amtliches Kennzeichen (VN)

Amtliches Kennzeichen (AST)
Anspruchsteller

M-HI 808
Sommer Lydia
Dachauer Str. 105
80135 München

Unfalltag
Auftrag vom / durch
Auftragserteilung erfolgte

01.05.2015
01.05.2015 / Anspruchsteller
Telefonisch

Besichtigungsdatum
Besichtigungsort
Sachverständiger
Reparaturfirma

01.05.2015 / 14:30
Bei Anspruchsteller
Hr. Mustermann
Autohaus Mustermann
80105 München

Zusammenfassung: Reparaturschaden

Reparaturkosten ohne MwSt.	EUR	6.000,37
Abzug Wertverbesserung von Ersatzteilen	EUR	-150,00
Gesamtbetrag ohne MwSt.	EUR	5.850,37
19,00% MwSt.	EUR	1.111,57
Gesamtbetrag inkl. 19,00% MwSt.	EUR	6.961,94
Reparaturdauer in Arbeitstagen ca.		3-5
Nutzungsausfallentsch. p. Tag (Gruppe: C)	EUR	34,00
Wiederbeschaffungswert (differenzbesteuert)	EUR	18.260,00
Wertminderung merkantil (ohne MwSt)	EUR	883,00
Restwert (inkl. 19,00% MwSt)	EUR	14.850,00
Notreparatur (inkl. 19,00% MwSt)	EUR	300,00





Fahrzeugdaten

Amtliches Kennzeichen	M-HI 808
Fahrzeugart	Pkw
Aufbau	Roadster
Hersteller	BMW
Modell / Typ	Z4 1.8
Schlüssel-Nr.	010201/0600/756008 9
Fz-Ident-Nr.	VSX000093M4138453
Antriebsart	Otto / G-Kat
Leistung / Hubraum	84 KW / 1800 ccm
Leermasse/Zulässige Gesamtmasse/Nutzlast	1035 kg / 1580 kg / 545 kg
Radstand	2920 mm
Sitzplätze	2
Baujahr	1999 (Lt. KFZ-Zulassung)
Erstzulassung / Letzte Zulassung	25.05.2009 / 25.05.2009
Nächste HU / AU	05.2015 / 05.2015
Tachostand	35800 Km / abgelesen
Gesamtlauflistung	35800 Km / geschätzt
Vorbesitzer	Fahrzeug in Erstbesitz
Farbe	Antrazit - Uni
Bereifung	165/65 R1478S
Reifenzustand	VL: 5MM / VR: 5MM / HL: 5MM / HR: 5MM Res.-Rad: 5 MM
Allgemeinzustand	Neuwertig
Karosseriezustand	Sehr gut
Lackzustand	Guter, gepflegter Zustand

Reparierte Vorschäden

Unfallfrei lt. Angabe

Nicht reparierte Vorschäden

Keine erkennbar / bzw. repariert

Ausstattung / Zubehör

ABS, AHK-Abnehmbar, ALU, ASD, ASR, Airbag L/R, Auto-Tel., CD-Wechsler Automatik-Getr., Bord-Computer, Color, Dachantenne, El.-ASP 2X heizbarEl.-Fensterhbr. VO, El.-SSD, Heckantenne, Heckschürze, Heckspoiler, ZVHeckwischer, Klima-Autom., Nebel-Scheinwg L/R, Auto-Tel., CD-Wechsler, Automatik, Fahrschul-Einricht.

Bemerkung

Der Fzg.Schein lag bei Besichtigung vor
Die Fz-Ident-Nr. wurde durch den SV am Fahrzeug überprüft
Anwesend bei Besichtigung: Fahrzeug-Halter



I. Auftrag

Gemäß Auftrag vom 01.05.2015 durch den Fahrzeughalter wurde das in den Fahrzeugdaten näher bezeichnete Fahrzeug zur Beweissicherung und Feststellung der Schadenhöhe beim Fzg-Halter, in dessen Beisein besichtigt und darüber ein Gutachten erstellt.

II. Zustandbeschreibung

Das Fahrzeug befand sich vor Schadeneintritt in einem guten, gepflegten und ordentlichen Zustand.

III. Fahrfähig

Nach dem Schadenereignis befand sich das Fahrzeug im fahrfähigen, aber nicht verkehrssicheren Zustand im Sinne der STVZO.

IV. Zustand des Fahrzeuges bei Besichtigung

Die Besichtigung erfolgte in undemontiertem Zustand. Das Fahrzeug befand sich offensichtlich noch in gleichem Zustand wie unmittelbar nach dem Schadenereignis.

V. Anstoss-/Schadenbereich

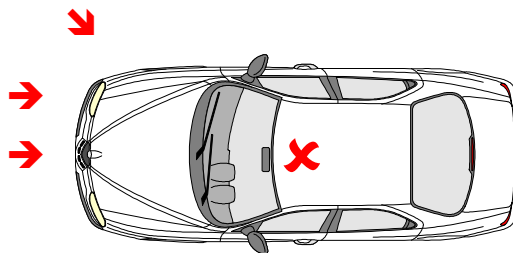

Bodengruppe

VI. Technische Daten

Die technischen Daten für das Fahrzeug wurden aus den vorgelegten Fahrzeugpapieren entnommen, die FZ-Ident-Nr. wurde am Fahrzeug verglichen.

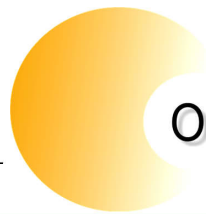

VII. Schadenhergang

Zum Schadenhergang sind Einzelheiten nicht bekannt, insoweit wird auf die Schadenunterlagen verwiesen.

VIII. Schadenumfang und Schadenbeschreibung

Die äußerlich am Fahrzeug erkennbaren Beschädigungen wurden durch ein unmittelbar von außen her, mit plötzlicher mechanischer Gewalt, einwirkendes Ereignis verursacht.

Hierbei wurde das Fahrzeug wie folgt beschädigt:

Heckklappe, Abschlußblech, Kofferraumboden und Seitenwand re. unten und oben sind erheblich deformiert. Auspuff ist bis zum Krümmer gestaucht. Stoßfänger, Rückleuchten und div. Abdeckungen sind zerstört.

Motorhaube, Frontbleche und beide Längsträger sind deformiert. Scheinwerfer re., Kühler und div. Zier-/Anbauteile beschädigt bzw. zerstört.

Hierzu wird auch auf die beigelegten Lichtbilder und die Reparaturkostenkalkulation verwiesen.



IX. Anmerkung

Die Instandsetzungskostenkalkulation wurde mittels Datenfernübertragung auf einer EDV-Anlage erstellt.

Die ausgewiesenen AW (Arbeitswerte) einschließlich zugehöriger Verbund-AW für die zu ersetzenden Konstruktionsteile entsprechen den Empfehlungen des Herstellers.

Die Arbeitswerte für Ausbeul- und Richtarbeiten wurden aufgrund des erforderlichen Arbeitsaufwandes durch den Sachverständigen vorgegeben.

Die erkannten Beschädigungen am Fahrzeug sind in der beigefügten Kalkulation im einzelnen bezeichnet. Die als Prüfen "P" aufgeführten Positionen liegen direkt im Schadenbereich, hier konnte bei Besichtigung keine eindeutige Schädigung erkannt werden.

Der vorgegebene Reparaturweg gewährleistet die kostengünstigste Instandsetzung unter wirtschaftlich vertretbaren Gesichtspunkten und technischen Voraussetzungen.

Die angegebenen Ersatzteilpreise entsprechen den Herstellerrichtpreisen. Eine Preisbindung besteht nicht, so daß gegebenenfalls Preisabweichungen bei den einzelnen Positionen möglich sind.

Siehe dazu auch in der Kalkulation unter "ERLÄUTERUNGEN" .

Hinweis :

Bei der Besichtigung und Überprüfung des Fahrzeuges waren ohne Demontage und Vermessung außer den aufgeführten Beschädigungen weitere Schäden nicht erkennbar. Sollten nach der Demontage und / oder Vermessung weitere Schäden festgestellt werden, so ist unbedingt der Sachverständige zwecks eventueller Nachbesichtigung zu informieren. Hierbei sind die ausgewechselten Ersatzteile bis zur Nachbesichtigung und Überprüfung durch den Sachverständigen aufzubewahren.



REPARATUR - KALKULATION NR 20012001 01.05.2015

FZ-HALTER FRAU SOMMER CLAUDIA
DACHAUER STR. 105 80105 MÜNCHEN
AKTENZEICH AZ324234-84

FABRIKAT BMW Z4 ROADSTER 1.8
FZ-IDENT-NR JF1BF7BLOEJ027200 AMTL KZ M-HI 808
ERSTE ZUL 25.05.2009 NAECH HU 05.2015 LAUFLEIST 34800

BES-DATUM 01.05.2015 SCHD-TAG 01.05.2015 FZ-ZUST UNZERLEGT
REP-FIRMA AUTOHAUS MUSTERMANN BMW VERTRAGSHAENDLER
OBERANGER 38 80135 MUENCHEN
REP-DAUER 6 ARB-TG

AUSFUEHR- AB OKTOBER '09
VARIANTEN

SERIEN- VERGLASUNG GRUEN GET ZENTRALVERRIEGELUNG A-SPIEGEL L ASPH
AUSSTATTG LEUCHTW-REGULIERUNG SITZBEZUEGE STOFF WEGFAHRSPERRE
1781CCM 66KW ABS GETRIEBE 5-GANG SERVOLENKUNG 'TRW'
ANTIBLOCKIERSYSTEM AIRBAG L/R REIFEN 195/50 R 15 V
ALURAEDE R 6 J X 15 KATALYSATOR GEREGLT AIRBAG FAHRER

SONDER- NEBELSCHL-LEUCHTE R ZUSATZBREMSLEUCHTE VERDECKBEZUG STOFF
AUSSTATTG

A R B E I T S L O H N ZEITBASIS 10 AW=1 STD PREIS/KL 1 = 11.50 EUR/AW
PREIS/KL 2 = 11.50 EUR/AW
PREIS/KL 3 = 11.50 EUR/AW

ARB.POS.NR/ LEIT-NR	INSTANDSETZUNGS-/EINZEL-/VERBUNDARBEITEN	KL	AW	ARB.- PREIS
51 01 03 01	KAROSSERIE VERMESSEN AUF RICHTBANK UMFASST: KAROSSERIE MIT HEBEBUEHNE AUF-/ABSETZEN, RICHTBANK AUF-/ABRUESTEN	3	19	218.50
44 90 03 00	FAHRZEUG H VERMESSEN (VOR INSTANDSETZUNG) UMFASST: STURZ UND SPUR OHNE EINSTELLARBEITEN	2	5	57.50
66 21 19 00	ZIERLEISTE TUER L AUS-/EINBAUEN	2	2	23.00
57 11 19 00	TUERGRIFF L AUS-/EINBAUEN	2	2	23.00
70 59 19 00	TUERVERKLEIDUNG L AUS-/EINBAUEN	2	3	34.50
66 89 19 50	AUSSENSPIEGEL L AUS-/EINBAUEN (TUERVERKLEIDUNG AUSGEBAUT)	2	2	23.00
KN	FOLIE FUER TUER L ERSETZEN (TUERVERKLEIDUNG AUSGEBAUT)	2	2	23.00
53 05 53 00	ABSCHLUSSBLECH H TEILE DEMONT UMFASST: STOSSFAENGER H, DTG DECKEL, SCHLUSSLEUCHTEN, SCHLOSSUNTERTEIL, PRALLDAEMPFER, SEITENVERKLEIDUNGEN KOFFERRAUM, SCHRIFTZUG UND KOFFERRAUM-	3	9	103.50

SYSTEM AUDATEX



ARBEITSLOHN ZEITBASIS 10 AW=1 STD PREIS/KL 1 = 11.50 EUR/AW
PREIS/KL 2 = 11.50 EUR/AW
PREIS/KL 3 = 11.50 EUR/AW

ARB.POS.NR/ LEIT-NR	INSTANDSETZUNGS- /EINZEL- /VERBUNDARBEITEN	KL	AW	ARB.- PREIS
	VERKLEIDUNG AUSBAUEN			
53 05 55 00	ABSCHLUSSBLECH H ERSETZEN	3	52	598.00
53 05 59 00	ABSCHLUSSBLECH H TEILE MONT UMFASST: DEMONTIERTE TEILE EINBAUEN, GGF ERSETZEN	3	16	184.00
53 64 55 52	SEITENTEIL ABSCHNITTSTEIL L ERSETZEN (VERBUNDARBEIT)	3	33	379.50
63 50 55 00	STOSSFAENGER H ERSETZEN (AUSGEBAUT)	2	1	11.50
KN	FENSTERSCHACHTABDICHTUNG/EN H L AUS-EIN	2	2	23.00
66 43 19 00	ZIERLEISTE SEITENTEIL L AUS- /EINBAUEN	2	2	23.00
70 75 19 00)	SEITENVERKLEIDUNG H L AUS- /EINBAUEN (SITZBANK/RUECKENLEHNE AUSGEBAUT)	2	7	80.50
KN	SITZBANK/RUECKENLEHNE AUS- /EINBAUEN	2	2	23.00
55 90 19 00	DECKEL H AUS- /EINBAUEN UMFASST: VERKLEIDUNG FUER DECKEL AUS- /EINBAUEN DECKEL EINSTELLEN	2	11	126.50
55 90 55 50	DECKEL H ERSETZEN (DECKEL AUSGEBAUT) UMFASST: SAEMTLICHE DECKELTEILE AUS- /EINBAUEN	2	7	80.50
61 01 19 00	VERDECK KPL AUS- /EINBAUEN	2	22	253.00
72 19 19 00	LEHNENRAHMEN V L AUS- /EINBAUEN UMFASST: POLSTERBEZUG AUS- /EINBAUEN	2	9	103.50
42 01 19 00	HINTERACHSE AUS- /EINBAUEN OHNE: BREMSANLAGE ENTLUEFTEN	2	19	218.50
47 01 67 05	BREMSANLAGE ENTLUEFTEN	2	7	80.50
0247	DE- /MONTAGE ZWECKS LACKIERUNG	2	3*	34.50
2695	HECK RUECKVERFORMEN (ZUSATZARBEIT)	3	15*	172.50
1000	AUSPUFFANLAGE EINRICHTEN	1	5*	57.50
1000	ZUS.ARBEIT BESCHAED. ZONEN FREILEGEN	1	10*	115.00
1000	VERDECK EINSTELLEN	1	10*	115.00
1753	TUER L O INSTANDSETZEN	3	3*	34.50
3901	KOFFERRAUMBODEN INSTANDSETZEN	3	20*	230.00
4011	LAENGSTRAEGER H L INSTANDSETZEN	3	10*	115.00
4109	SEITENTEIL I U L INSTANDSETZEN	3	15*	172.50
4287	VERDECKKASTEN INSTANDSETZEN	3	10*	115.00

51 01 75 01)	KAROSSERIETEIL/E HOHLRAUM KONSERVIEREN	3	2	23.00
51 01 75 50	DECKEL H HOHLRAUM KONSERVIEREN (VERBUNDARBEIT)	3	1	11.50

SYSTEM AUDATEX



ARBEITSLÖHN ZEITBASIS 10 AW=1 STD PREIS/KL 1 = 11.50 EUR/AW
 PREIS/KL 2 = 11.50 EUR/AW
 PREIS/KL 3 = 11.50 EUR/AW

ARB.POS.NR/ LEIT-NR	INSTANDSETZUNGS- -/EINZEL- -/VERBUNDARBEITEN	KL	AW	ARB.- PREIS
51 01 75 50	SEITENTEIL H L HOHLRAUM KONSERVIEREN (VERBUNDARBEIT)	3	1	11.50
51 01 75 50	LAENGSTRAEGER H L HOHLRAUM KONSERVIEREN (VERBUNDARBEIT)	3	1	11.50

LACKIERUNG ZEITBASIS 10 AW=1 STD PREIS = 11.80 EUR/AW

ARB.POS.NR/ LEIT-NR	ARBEITSGANG	2-K-ACRYL (UNI)	AW	ARB.- PREIS
63 50 61 50	STOSSFAENGER H	NEUTEILLACK S1	7	82.60
53 05 61 00	ABSCHLUSSBLECH H	NEUTEILLACK S1	25	295.00
55 90 61 00	DECKEL H	NEUTEILLACK S1	13	153.40
53 64 61 00	SEITENTEIL L	NEUTEILLACK S1	29	342.20
57 51 85 02	TUER L OBERH	REPARATURLACK S3	11	129.80
KN	SEITENTEIL I U L	OBERFLAECHENLACK S2	3	35.40
KN	VERDECKKASTEN	OBERFLAECHENLACK S2	3	35.40
KN	INNENFLAECHEN	REPARATURLACKIERUNG	3*	35.40
51 01 71 12	VORBEREITUNGSARBEIT ZUR LACKIERUNG STUFE S3,S4,NEUTEIL S1 (TEIL/E EINGEBAUT)		19	224.20
51 01 71 51	VORBEREITUNGSARBEIT ZUR LACKIERUNG (KUNSTSTOFFE) (TEIL/E AUSGEBAUT) (VERBUNDARBEIT)		5	59.00

ERSATZTEILE PREISLISTE STAND: 01.05.2015

LEIT-NR	BEZEICHNUNG	TEILE-NR	PREIS
0731	GLUEHLAMPEN		15.00*
1723	SCHUTZFOLIE TUER L	1E0 867 147A	13.65
2583	ABDECKUNG STOSSF H	+1H6 807 417J GRU	356.00
2640	STOSSFAENGERTRAEGER	1H6 807 311	43.80
2711	ABSCHLUSSBLECH H	1E0 813 301C	336.00
2731	EINSATZBLECH U HECKL	1H6 813 307	28.05
2732	EINSATZBLECH U HECKL	1H6 813 308	28.05
2931	HECKKLAPPE	1E0 827 025D	673.00
2944	DTG HECKKLAPPE	333 827 705	61.30
2953	SCHARNIER L Klappe H	1E0 827 301	58.40

SYSTEM AUDATEX

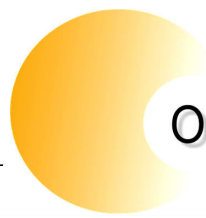

ERSATZTEILE

PREISLISTE STAND: 01.05.2015

LEIT-NR	BEZEICHNUNG	TEILE-NR	PREIS
2954	SCHARNIER R Klappe H	1E0 827 302	58.40
2967	STELLVENTIL HECKKL	1H6 862 159A	27.00
2975	KLAPPENSCHLOSS H	1H6 827 505B	21.60
2976	SCHLIESSPLATTE H	1H6 827 511B	7.55
2980	DRUCKTASTE M SCHLZYL	+1H6 827 571E B41	43.50
3283	SCHLUSSL L (SCHWARZ)	1H6 945 111C	105.50
3305	LAMPENTRAEGER H L	1H6 945 257	20.20
3537	SEITENWAND H L	TW 11	
3559	SEITENW H L TW 9-11	1E0 809 601	583.00
4573	LEHNENGESTELL V L	1H0 881 045A	237.00
4981	VERKLDG KOFFERRAUM L	+1E0 867 429 A47	37.55
4985	VERKLDG SCHLOSSTRG	+1E0 863 485A 8BM	40.85
4993	VERKLEIDUNG H L	+1E0 857 467 B41	29.85

SYSTEM AUDATEX



S C H L U S S K A L K U L A T I O N						EUR	EUR	

A R B E I T S L O H N						ZEITBASIS	10 AW = 1 STD	
GESAMT KL 1	25	AW	X	11.50	DM/AW	287.50		
GESAMT KL 2	103	AW	X	11.50	DM/AW	1 184.50		
GESAMT KL 3	202	AW	X	11.50	DM/AW	2 323.00		
VERMESSEN	5	AW	X	11.50	DM/AW	57.50		
GESAMTSUMME ARBEITSLOHN							3 852.50	
N E B E N K O S T E N								
UNTERBODENSCHUTZ						50.00		
HOHLRAUMKONSERV.								
GESAMT KL 1	0	AW	X	11.50	DM/AW			
GESAMT KL 2	0	AW	X	11.50	DM/AW			
GESAMT KL 3	5	AW	X	11.50	DM/AW	57.50		
MATERIAL						50.00		
GESAMTSUMME NEBENKOSTEN							157.50	
L A C K I E R U N G						ZEITBASIS	10 AW = 1 STD	
ARBEITSLOHN	118	AW	X	11.80	DM/AW	1 392.40		
LACKIERMATERIAL	30.00	%					417.72	
GESAMTSUMME LACKIERUNG INKL MATERIAL							1 810.12	
E R S A T Z T E I L E						2 825.25		
KLEINERSATZTEILE (2.0%)						56.51		
SCHWEMM-MATERIAL						50.00		
GESAMTSUMME ERSATZTEILE							2 931.76	
R E P A R A T U R K O S T E N						OHNE MWST.....	8 751.88	

MWST 19.00 %							1 312.78	
R E P A R A T U R K O S T E N						MIT MWST.....	10 064.66	

ERLAEUTERUNGEN:

E-TEILE-PREISE=UPE D HERST/IMPORT
 + = FARB-NR BESTIMMEN
 ZAX=ZEITERHEBUNG DURCH AUDATEX

* = ANWENDERANGABEN
 KN = KEINE ERSATZTEIL-/ARB-POS-NR
)=ZEITANTEILE IN ANDERER POS ENTH

SYSTEM AUDATEX



X. Reparaturkosten

EUR 6.961,94

Gemäß beiliegender Schadenkalkulation und dem Gutachtenblatt -1- werden folgende voraussichtlichen Beträge ausgewiesen:

Reparaturkosten ohne MwSt	EUR	5.850,37
19,00% MwSt aus Reparaturkosten	EUR	1.111,57
Gesamtsumme Reparaturkosten inkl. MwSt	EUR	6.961,94
		=====

XI. Bemerkung

Bei den Arbeitslöhnen wurde der Verrechnungssatz der Reparaturfirma zugrunde gelegt.

XII. Beurteilung

Reparaturwürdig

Aufgrund des Fahrzeugalters, der Laufleistung sowie der festgestellten Schäden ist die Durchführung der Reparatur gerechtfertigt.

XIII. Reparaturdauer

voraussichtlich ca.

3-5 Arbeitstage

Bei der Beurteilung der Reparaturdauer wird davon ausgegangen, daß die Instandsetzung des Fahrzeuges zügig und ohne Unterbrechung durchgeführt wird. Hierbei handelt es sich um Arbeitstage, ohne Samstag, Sonn- und Feiertage.

Wartezeiten infolge von Ersatzteilbeschaffung, Überführung des Fahrzeuges zur Durchführung von Fremdleistungen oder hohe Auslastung der Werkstattkapazität wurden nicht berücksichtigt.

XIV. Wiederbeschaffungswert (inkl. MwSt)

EUR 18.260,00

Es wurde eine eigene Ermittlung des Fahrzeugwertes, bezogen auf den Zeitpunkt unmittelbar vor Schadeneintritt durchgeführt.

Unter Berücksichtigung von Fahrzeugalter, Zustand, Laufleistung, Zubehör, aller wertbildenden Faktoren sowie der örtlichen Marktlage errechnet sich ein Wiederbeschaffungswert in der oben angegebenen Höhe.

Grundlage war die Marktforschung der --SCHWACKE-Bewertung--.



XV. Wertminderung (steuerneutral)

EUR 883,00

Unter Berücksichtigung der sach- und fachgerechten Instandsetzung ist nach durchgeführter Reparatur und nach der Rechtsprechung eine merkantile Wertminderung zu befürworten.

Alle beeinflussenden Faktoren wie Reparaturumfang, Laufleistung, Fahrzeugalter, Allgemeinzustand und Fahrzeugwert wurden beachtet.

Die Wertminderung wurde aus einem Mix verschiedener Methoden errechnet.

XVI. Nutzungsentschädigung (pro Ausfalltag)

EUR 34,00

Die ausgewiesene Nutzungsentschädigung für das beschädigte Fahrzeug pro schadenbedingten Ausfalltag wurde der Liste Eurotax - Schwacke entnommen.

(Berechnungsschema Sanden / Danner)

XVII. Gutachtenfertigstellung

21.05.2015

Lichtbilder wurden nur dem Original - Gutachten beigelegt.

Freising, den 01.05.2015

Der Sachverständige

Chris Mastermann



Foto 01

Schadenbereich hinten rechts

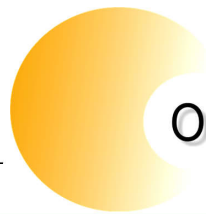

Foto 02

Schadenbereich vorne links





Foto 03



Foto 04

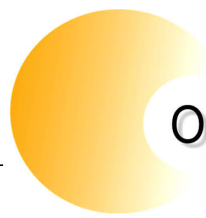
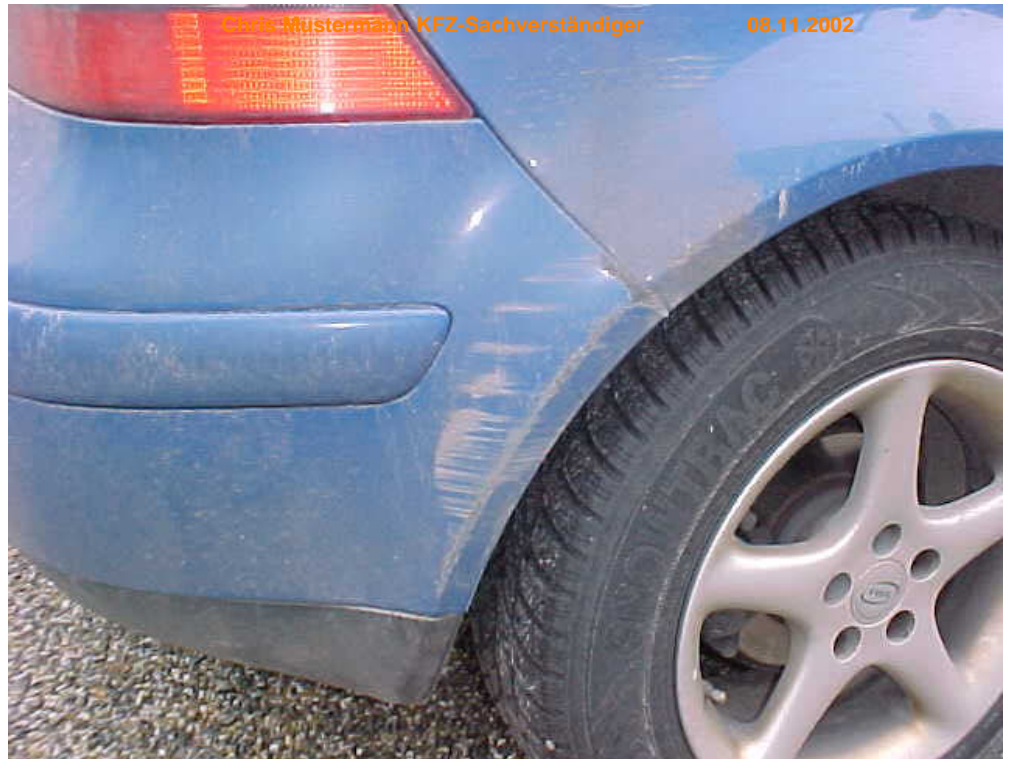